

Nr.	Pavadinimas	Plotas, m ²
1	KORIDORIUS	13.99
2	KORIDORIUS	5.01
3	KORIDORIUS	5.01
4	EKSPOZICIJŲ SALĖ	17.50
5	EKSPOZICIJŲ SALĖ	14.89
6	EKSPOZICIJŲ SALĖ	21.37
7	EKSPOZICIJŲ SALĖ	14.89
8	EKSPOZICIJŲ SALĖ	25.60
9	EKSPOZICIJŲ SALĖ	26.75
10	EKSPOZICIJŲ SALĖ	16.92
11	EKSPOZICIJŲ SALĖ	24.32
12	EKSPOZICIJŲ SALĖ	16.92
13	EKSPOZICIJŲ SALĖ	17.50
14	SANDELTUKAS	3.63
BENDRAS PLOTAS		224.30

SUTARTINAI ŽYMĖJIMAI:
 LAUKO ATITVARA žr.br. SA-22 "DET.9"
 VIDINĖ ATITVARA
 ESAMOS RĀSTŲ SIENOS 0.18-0.15 m

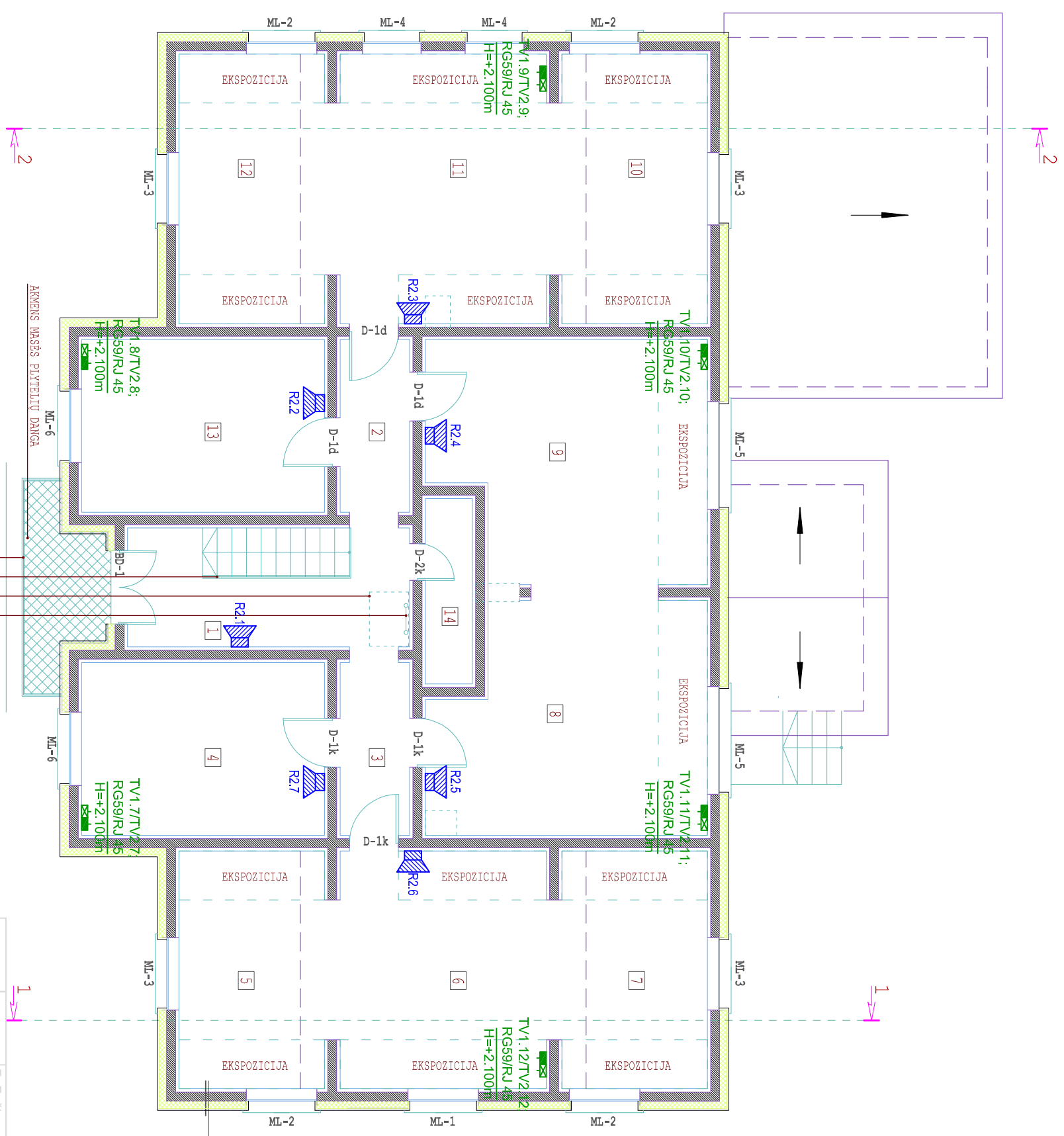

Pastabai Garso sistemoms kolonėlės-ruporai gali būti montuojami metalinėje liepne išilpimai ir pastogė, priklausomai užsakovo pageidavimo.

SUTARTINAI ŽYMĖJIMAI

1.		Abonentinis RG 59 kistukinis lizdas
2.		Abonentinis 1xR45 kistukinis lizdas
3.		Abonentinis 1xR45 kistukinis lizdas
4.		Garso kolonėlės spindulioabornio Nr.



1cm	2cm	3cm	4cm	5cm	6cm	7cm	8cm	9cm	10cm
-----	-----	-----	-----	-----	-----	-----	-----	-----	------

Lapas	Mastelis	Etapas	Statybos:
A3	M1:100	TP	Prienu rajono savivaldybės administracija

740A	PV	R. Ruššys	2009.04
Arestato Nr.			
0610			
Uždaroji akcinė bendrovė ELEKTRINIŲ AUTOMATIŠKOS DAŽAI			
www.eitech.lt mail: info@eitech.lt tel: +370 7391446 Vėliavų 61C, Kaunas			
Pareigos	V. Pavardė	Prašas	Data
2895	PDV	E. Sankauskas	2009.04

Projekto:	Prienu krašto muziejaus rekonstravimas.	Laikla
Dokumento pavadinimas:	Marišiaus g. 13, Prienai	
Pastatas 1D' /m:		0
Dokumentas su ryšių sistemų tinklu		

Žymuo:	0454/09-TP-RS-3	Lapas	3
		Lapų	8

PROJ. DALIS	PAVARDĖ	PARAŠAS	DATA	PROJ. DALIS	PAVARDĖ	PARAŠAS	DATA